STAHLWILLE

Accesorios para equipo comprobador electrónico e instalaciones de calibración

7759-4 Adaptador USB, cable con conector Jack y software Torkmaster

Conexión entre perfectControl® o el captador de valores medidos (7721-7724) y el ordenador. Para ajustar y calibrar llaves y destornilladores dinamométricos. Extensión de certificados de calibración según DIN EN ISO 6789. Éstos pueden imprimirse o guardarse como archivo PDF.

- se pueden documentar calibraciones de entrada y de salida
- indicación gráfica de la curva de par
- gestión de usuarios
- 17 idiomas
- administración de medios de ensayo

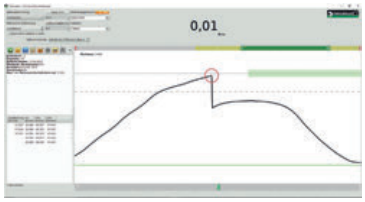

Requisitos del sistema:
- PC
- Microsoft Windows XP o un sistema operativo más moderno
- conexión USB

Código	L m	g
96583629	1,5	65

7759-6 Adaptador USB, cable y software Torkmaster

NEW

Conexión entre perfectControl® o el captador de valores medidos (7728) y el ordenador. Para ajustar y calibrar llaves y destornilladores dinamométricos. Extensión de certificados de calibración según DIN EN ISO 6789. Éstos pueden imprimirse o guardarse como archivo PDF.

- se pueden documentar calibraciones de entrada y de salida
- indicación gráfica de la curva de par
- gestión de usuarios
- 17 idiomas
- administración de medios de ensayo

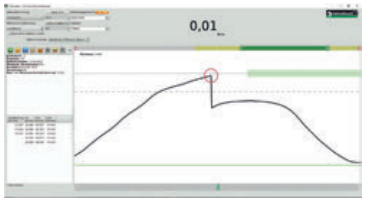

Requisitos del sistema:
- PC
- Microsoft Windows XP o un sistema operativo más moderno
- conexión USB

Código	L m	g
96583631	1,5	72

5

7751 Cable con conector Jack

- conexión entre el captador de valores medidos 7721-7724 y el adaptador USB o el display
- con conector jack en cada lado, acodado a 90°

Código	L m	g
52110051	1,5	50

7751-1 Cable para núm. 7728

- conexión entre captadores de valores medidos de laboratorio 7728 y adaptador USB o el display
- con conector jack, acodado 90°, y conector rápido de precisión con bloqueo automático

Código	L m	g
52110054	1,5	38

7752 Cable en espiral

- conexión entre el captador de valores medidos y el display o adaptador USB
- con conector jack en cada lado, acodado a 90°

Código	L max. mm	g
52110052	500	35

7751-2 Cable en espiral para núm. 7728

- conexión entre captadores de valores medidos de laboratorio 7728 y adaptador USB o el display
- con conector jack, acodado 90°, y conector rápido de precisión con bloqueo automático

Código	L max. mm	g
52110057	500	32

Comprobadores para dinamométricas

7750 Display

- diseño registrado
- para la representación del momento de torsión
- unidades de medida: N·m, ft·lb, in·lb
- modos de servicio: indicacion permanente de valores medidos memoria de valores pico Track, Peak Hold, First Peak (sólo para apriete manual)
- indicación adicional del apriete realmente realizado en llaves dinamométricas con disparo
- se puede girar hasta colocarlo en cualquier posición mediante articulación esférica

Código	g
52100050	182

7760 Adaptador de corriente

- Entrada: corriente alterna 110 V-230 V
- Salida: corriente continua 9 V con adaptadores de enchufe intercambiables

Código	g
52110056	201

7761 Adaptador de interfaz

- necesario para la calibración y el ajuste automático de las llaves dinamométricas de medición del ángulo y del par de apriete núm. 714 con las instalaciones de calibración y ajuste perfectControl® núm. 7794-2 y 7794-3

Código	g
52110061	26

7761/3 Juego de adaptador de interfaz

Contenido:
- núm. 7761 adaptador de interfaz
- núm. 7752 cable en espiral
- núm. 7760 adaptador de corriente

Código	g
96521161	255

7311/7312 Maletín de material sintético, vacío

- para el almacenamiento y transporte seguros de captadores de valores medidos (se ruega pedir las bandejas por separado)

Código	núm.	para captadores de valor de medida	g
81500003	**7311**	7721; 7722; 7723; 7728 1-20	554
81500004	**7312**	7724-1; 7728 40-100	1346

7313/7314 Bandejas para el maletín de material sintético

Código	núm.	para captadores de valor de medida	g
83071030	**7313**	7721; 7722; 7723; 7728 1-20	77
83071031	**7314**	7724-1; 7728 40-100	242

409M Acoplamiento

- de 1/4" interior a 3/8" exterior (6,3 x 10)

Código	L mm	∅ mm	g
11030010	13	28	14

7787 Adaptador de cuadradillo

- de 1/4" interior a 3/4" exterior (6,3 x 20)

Código	L mm	∅ mm	g
58521087	15,5	29	41

7788 Adaptador de cuadradillo

- de 3/8" interior a 3/4" exterior (10 x 20)

Código	L mm	∅ mm	g
58521088	23,5	29	50

STAHLWILLE

7789 Adaptador de cuadradillo

- de 1/2" interior a 3/4" exterior (12,5 x 20)

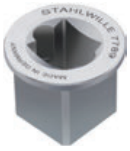

Código	L mm	∅ mm	g
58521089	23,5	29	40

7789-2 Adaptador de cuadradillo

- de 3/4" interior a 1 1/2" exterior (20 x 40)

Código	L mm	∅ mm	g
58523089	44	60	380

7789-3 Adaptador de cuadradillo

- de 1" interior a 1 1/2" exterior (25 x 40)

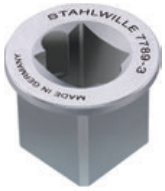

Código	L mm	∅ mm	g
58524089	44	60	280

7789-4 Adaptador de cuadradillo

- de 1/4" interior a 1/2" exterior (6,3 x 12,5)

Código	L mm	∅ mm	g
58524090	15,5	29	25

7789-5 Adaptador de cuadradillo

- de 3/8" interior a 1/2" exterior (10 x 12,5)

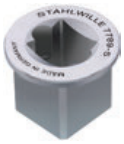

Código	L mm	∅ mm	g
58524091	15,5	29	28

734K Herramientas acoplables de cuadradillo de calibración

- sin bola ni pasador (por lo que no son aptos para apretar tornillos)
- óptimos resultados de medición durante la calibración debido a la reducción de las fuerzas transversales

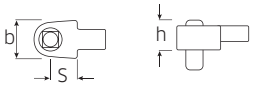

Código	tño.	■ "	mm	b mm	h mm	S mm	g
58243004	**4**	1/4	9x12	20	16,7	17,5	76
58243005	**5**	3/8	9x12	20	16,7	17,5	76
58243012	**12**	3/8	14x18	27	21,5	25	199
58243020	**20**	1/2	14x18	27	21,5	25	218
58243040	**40**	3/4	14x18	40	29,3	25	410
58241100	**100**	3/4	22x28	43	29,3	55	907

70VK Cuadradillos de calibración

- sin bola ni pasador (por lo que no son aptos para apretar tornillos)
- óptimos resultados de medición durante la calibración debido a la reducción de las fuerzas transversales

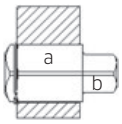

Código	tño.	para núm.	a "	b "	L mm	g
59011014	**11**	734/4	3/8	1/4	24,7	12
59011003	**3**	735/5	3/8	3/8	27,6	17
59011012	**12**	734/10; 734/20	1/2	3/8	32,5	34
59011011	**502 1/2**	734/20	1/2	1/2	36,9	60
59011008	**8**	734/40; 734/80; 734/100	3/4	3/4	52,2	138